

fenitel.net
Aplicación de gestión de FENITEL
Manual de referencia: Nuevas
funcionalidades

Edición: 3.02

Junio de 2005



CONTENIDO

1. IDIOMAS	2
2. DOCUMENTOS	2
2.1 FORMATOS.....	2
2.2 LISTADOS.....	3
3. FACTURAS DE OPERADOR.....	4
4. FECHAS AUTOMÁTICAS.....	5
5. ORDEN DE TABLAS EN FECHAS.....	6

A continuación se detallan las nuevas funcionalidades introducidas en la versión 3.02, así como las instrucciones para el uso de las mismas.

1. IDIOMAS

Se añaden los idiomas de las Comunidades Autónomas de Baleares, Cataluña y Comunidad Valenciana. Para configurar la aplicación con este nuevo idioma, seleccionarlo en el desplegable correspondiente al idioma dentro del apartado Personalización / Configuración.

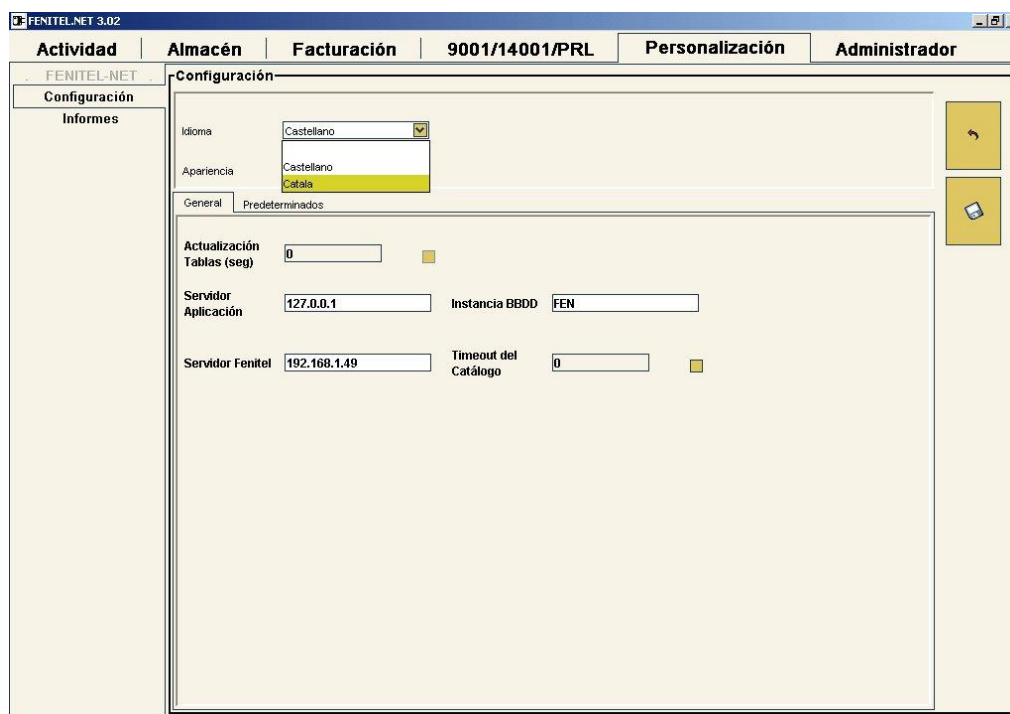

2. DOCUMENTOS

2.1 FORMATOS

Para dotar a los documentos de una mayor versatilidad, se ha añadido la posibilidad de imprimir los presupuestos, partes de trabajo, intervenciones,

facturas y contratos, con la cabecera de la empresa instaladora en todas las páginas, o únicamente en la primera, a elección del usuario.

En el momento de realizar la impresión de uno de estos documentos, la aplicación muestra un desplegable donde el usuario tiene que seleccionar el formato que quiere aplicar al documento.

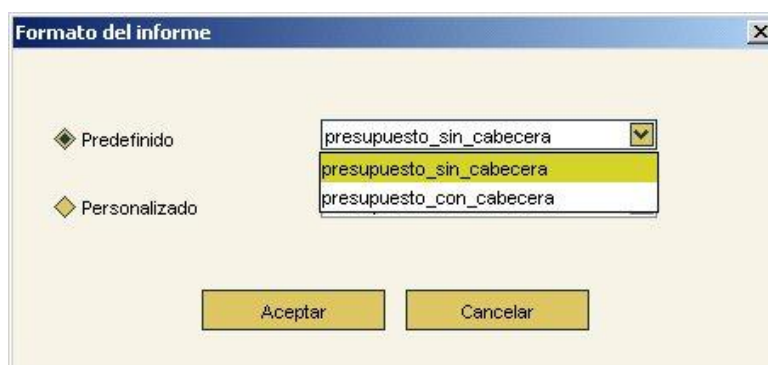

Ambos formato de documento se han ampliado, para permitir mostrar el número de documento en curso en el pie de página. Igualmente, se ha modificado el espacio dedicado al logotipo de la Empresa Instaladora, aumentando el cuadrante correspondiente para permitir una correcta visualización de logotipos independientemente de que sean cuadrangulares o rectangulares.

2.2 LISTADOS

Se ha ampliado el filtro a la hora de realizar listados de clientes y proveedores. En la actualidad es posible filtrar los listados por todos los campos presentes en la aplicación.

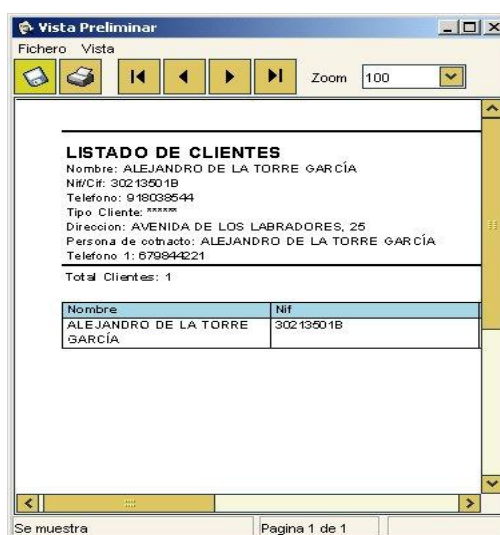

El listado de facturas, se ha modificado para priorizar el orden del listado por número de factura y fecha.

3. FACTURAS DE OPERADOR

A la hora de realizar una factura a Operador. (Factura a partir de un Parte de Trabajo generado a través de una Promoción de operador), se ha habilitado la posibilidad de marcar el IVA a aplicar a dicha factura. Cuando las facturas son de Operador, se habilita la posibilidad de cambiar el IVA en la edición de la misma.

Igualmente, se modifica el formato del documento correspondiente.

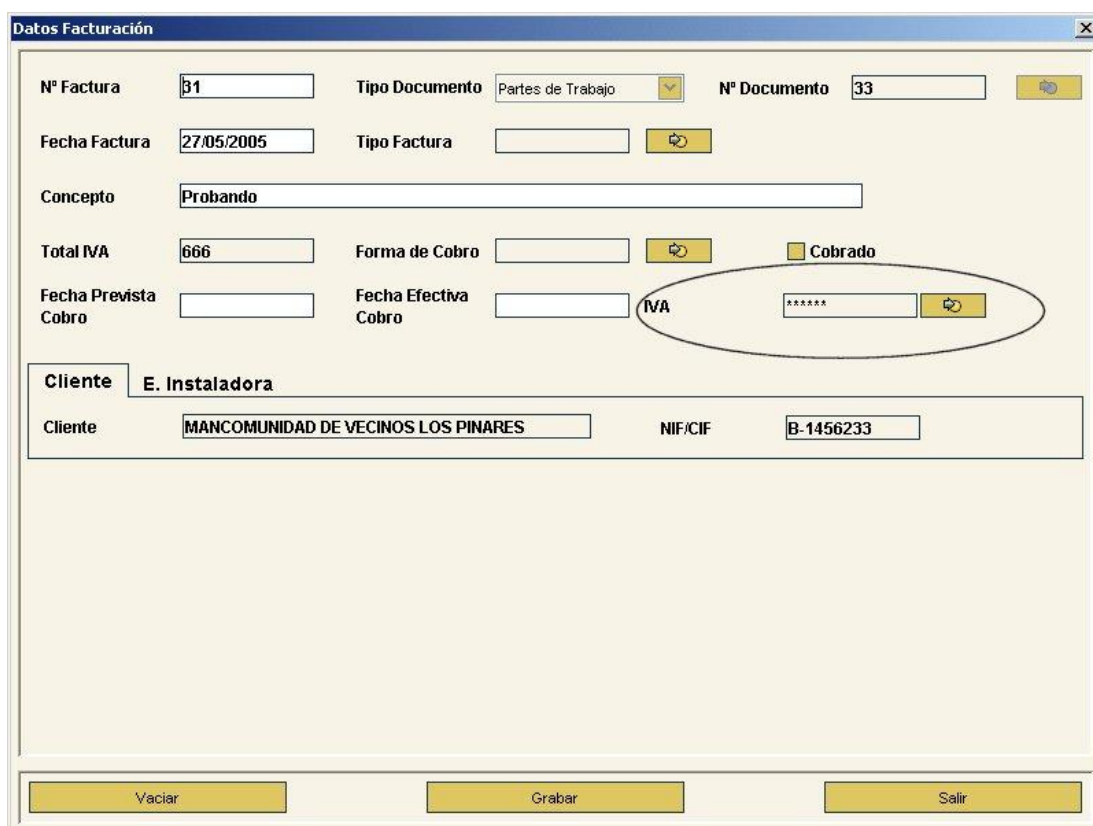

Datos Facturación

Nº Factura	<input type="text" value="31"/>	Tipo Documento	<input type="text" value="Partes de Trabajo"/>	Nº Documento	<input type="text" value="33"/>
Fecha Factura	<input type="text" value="27/05/2005"/>	Tipo Factura	<input type="text"/>		
Concepto	<input type="text" value="Probando"/>				
Total IVA	<input type="text" value="666"/>	Forma de Cobro	<input type="text"/>	<input type="checkbox"/> Cobrado	
Fecha Prevista Cobro	<input type="text"/>	Fecha Efectiva Cobro	<input type="text" value="IVA"/>	<input type="text" value="*****"/>	
Cliente	<input type="text" value="E. Instaladora"/>				
Cliente	<input type="text" value="MANCOMUNIDAD DE VECINOS LOS PINARES"/>	NIF/CIF	<input type="text" value="B-1456233"/>		

Vaciar Grabar Salir

4. FECHAS AUTOMÁTICAS

La aplicación propone de forma automática la fecha en curso, resaltándola con claridad, a la hora de crear o modificar diversos elementos. Las fechas que son propuestas por la aplicación se muestran en color azul.

Instalaciones: Fecha Apertura (creación) y Fecha de cierre (Modificación)

Intervenciones: Fecha y Hora de aviso (creación) y Fecha de realización (Modificación)

Presupuesto: Fecha Emisión (creación)

Parte de trabajo: Fecha de solicitud (creación) y fecha de realización (modificación)

Boletines: Fecha (creación)

Movimientos: Fecha Movimiento (Creación)

Pedidos: Fecha (Alta) Fecha Recepción (modificación)

Facturas: Fecha Factura (Alta)

Incidencias: Fecha Registros (Alta)

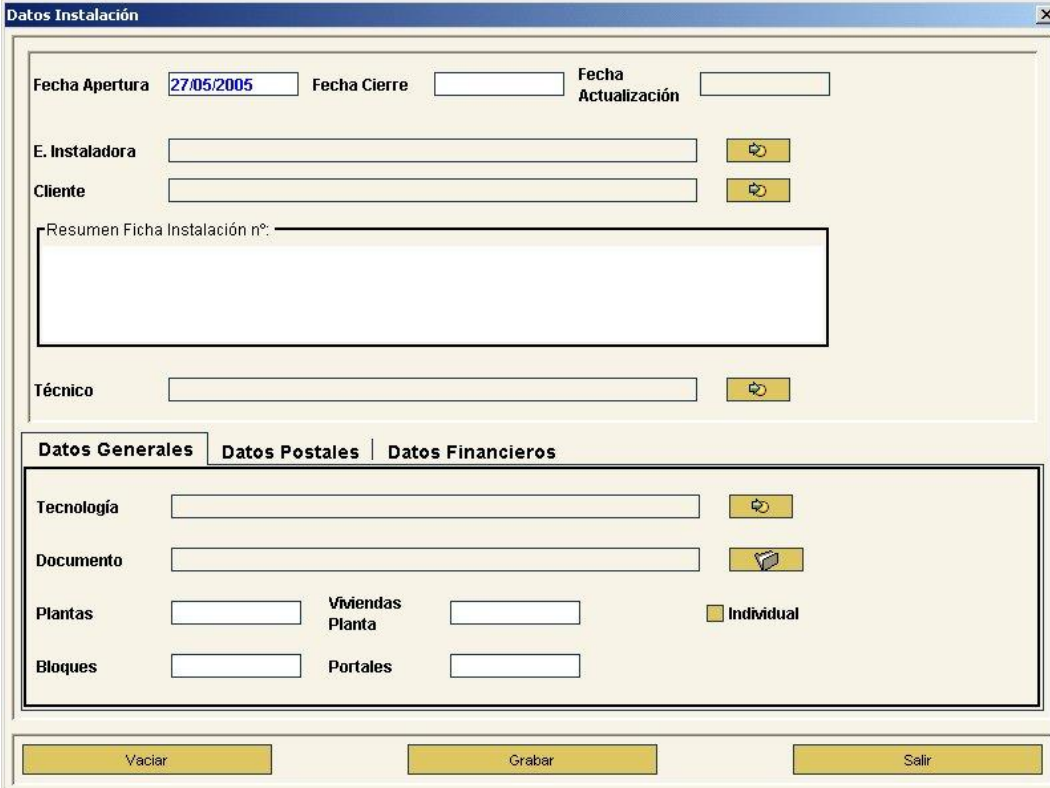

Datos Instalación

Fecha Apertura Fecha Cierre Fecha Actualización

E. Instaladora 

Cliente 

Resumen Ficha Instalación n°:

Técnico 

Datos Generales | Datos Postales | Datos Financieros

Tecnología 

Documento 

Plantas Viviendas Planta Individual

Bloques Portales

Vaciar Grabar Salir

5. ORDEN DE TABLAS EN FECHAS

Se mejora la ordenación en fechas en todas las pantallas de la aplicación. A cada pulsación sobre el nombre de la columna, los datos de la tabla pasarán a estar ordenados, ascendente, descendente o con el formato original. Cuando exista algún orden establecido en la tabla, se marcará con una flecha en la columna correspondiente.

Cientes

Nombre ▲	NIF/CIF	Teléfono
A VER DONDE TE PONES	45681265E	
ALBERTO OÑADERRA LAINEZ	45231698J	917264475
ALEJANDRO DE LA TORRE GARCÍA	30213501B	918038544
ALEJANDRO DE LA TORRE GARCÍA	30213501B	918038544
Arsa, quillo tocotó	45687964M	
Arsa, quillo tocotó	45687964M	
CLIENTE VENTA POR CAJA		
COMUNIDAD DE VECINOS LAS ADELFA, 24	B-4512457	917267776
GARRILAN	07954643R	
GARRILAN	07954643R	
GARRILAN	07954643R	
GARRILAN	07954643R	
IGNACIO PÉREZ MARTÍNEZ	02561520X	915745666
MANCOMUNIDAD DE VECINOS LOS PINARES	B-1456233	916063554
MARIANO TORRES PARRA	20514366E	915287677
Mª AMPARO RUIZ GALÁN	44122369C	918046203

1 - 20 Pag :1